

2024. 5. 31. 보도자료

공보관실 02)708-3411 / 팩스 02)766-7757

국민과 함께하는 정의의 파수꾼



제 목 : 6월 변론 안내

- 헌법재판소는 오는 6. 4.(화) 14:00 대심판정에서 아래 사건에 대한 변론을 열 예정이오니, 참고하시기 바랍니다.

연 번	사건번호 및 사건명	청구인 (대리인)	이해관계인 (대리인)	비고
1	2022헌라1 경상남도 남해군과 경상남도 통영시 간의 권한쟁의	경상남도 남해군 (법무법인(유한) 바른)	경상남도 통영시 (법무법인 해마루)	

붙임 관련사건 보도자료 1부. 끝

보도자료

남해군과 통영시 사이의 해상경계에 관한 권한쟁의 사건 (2022헌라1 경상남도 남해군과 경상남도 통영시 간의 권한쟁의)

[공개 변론]

헌법재판소는 2024년 6월 4일(화) 14:00 대심판정에서, 2022헌라1 남해군과 통영시 간의 권한쟁의 사건에 관한 변론을 열 예정이다.

위 사건은, 구들서(남해군 관할)와 욱지도(통영시 관할) 사이의 쟁송해역에서 남해군과 통영시 사이의 해상경계를 확인·획정하고, 이를 바탕으로 쟁송해역에서 통영시의 장래처분이 남해군의 자치권한을 침해할 위험성이 있는지 여부가 쟁점인 사안으로, 헌법재판소는 양 당사자들이 참석한 변론을 거쳐 해상경계를 확인·획정하고 장래처분으로 인한 권한 침해 위험성 여부를 판단할 계획이다.



2024. 5. 31.
헌법재판소 공보관실

□ 사건개요

- 청구인(남해군)과 피청구인(통영시)은 모두 경상남도에서 남해안을 바라보며 해안선을 서로 동서로 대향하여 위치하는 지방자치단체이다. 청구인이 자신의 관할구역이라고 주장하는 공유수면은 아래 [도면] 표시 가, 나 지점을 연결한 선의 서쪽 해역이다.

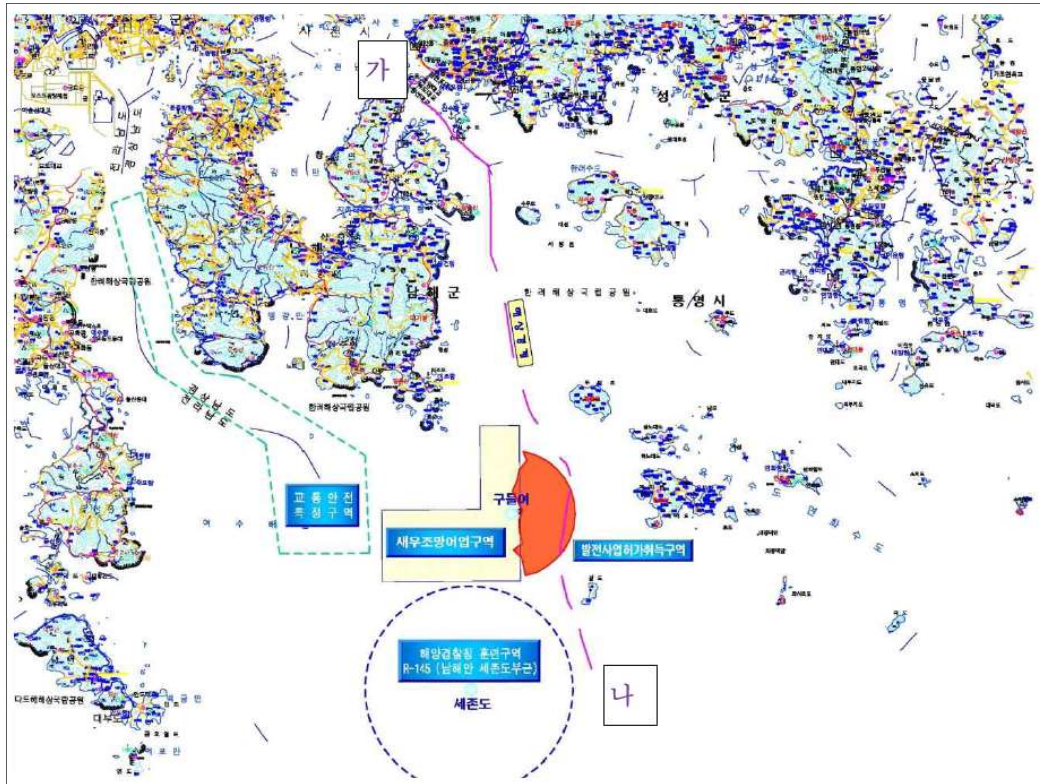

- 옥○○ 주식회사는 2021. 4. 23. 청구인에게, 해상풍력 발전사업 예상 위치도 등을 적시하면서 해당 수역의 공유수면관리청 여부를 문의하였다. 청구인은 2021. 6. 9. 옥○○ 주식회사에게 ‘새우조망어업구역은 우리군이 공유수면관리청이나, 그외 해역에 대해서는 남해군의 관리권한이 미치는 해역의 범위에 대하여 단정할 수 없다’는 취지로 답변하였다.
- 옥○○ 주식회사는 2021. 7. 23. 피청구인에게, 위 새우조망어업구역에 포함되지 않은 동쪽 해역에 관한 공유수면 점용·사용허가를 신청하였고, 피청구인은 2021. 9. 28. 옥○○ 주식회사에게 공유수면 점용·사용 허가처분을 하였다 (2021. 9. 28.자 허가처분).



- 청구인은 피청구인에게 위 허가처분의 취소를 요구하였으나, 피청구인은 이를 거부하였다. 경상남도는 2021. 12. 23. 해상경계 갈등관련 간담회를 개최하였으나, 청구인과 피청구인 사이에 협의는 도출되지 아니하였다.
- 위 허가처분의 허가기간이 만료되자 옥○○ 주식회사는 다시 피청구인에게 공유수면 점용·사용기간 연장을 신청하였고, 피청구인은 2021. 12. 30. 옥○○ 주식회사에게 공유수면 점용·사용기간 연장처분을 하였다(2021. 12. 30.자 연장처분).
- 청구인은 위 해역에 관한 피청구인의 장래처분으로 청구인의 자치권한이 침해될 현저한 위험이 있다고 주장하면서, 2022. 3. 29. 권한쟁의심판을 청구하였다.

□ 심판대상

- 이 사건 심판대상은, ㉠ 쟁송해역에 관한 자치권한이 청구인에게 속하는지 여부 및 ㉡ 피청구인이 쟁송해역에서 행사할 장래처분이 청구인의 위 자치권한을 침해할 위험성이 있는지 여부이다.

주요 쟁점

- 쟁송해역에 대한 피청구인의 장래처분이 청구인의 자치권한을 침해할 위험성이 있는지 여부는, 청구인이 관할하는 구들서와 피청구인이 관할하는 욕지도 사이의 쟁송해역에 대한 자치권한이 어느 지방자치단체에게 귀속되는지에 따라 결정될 문제임.
- 따라서 이 사건에서의 핵심 쟁점은 쟁송해역에서 남해군과 통영시 사이의 해상경계 확인 또는 획정임.

관련 해도

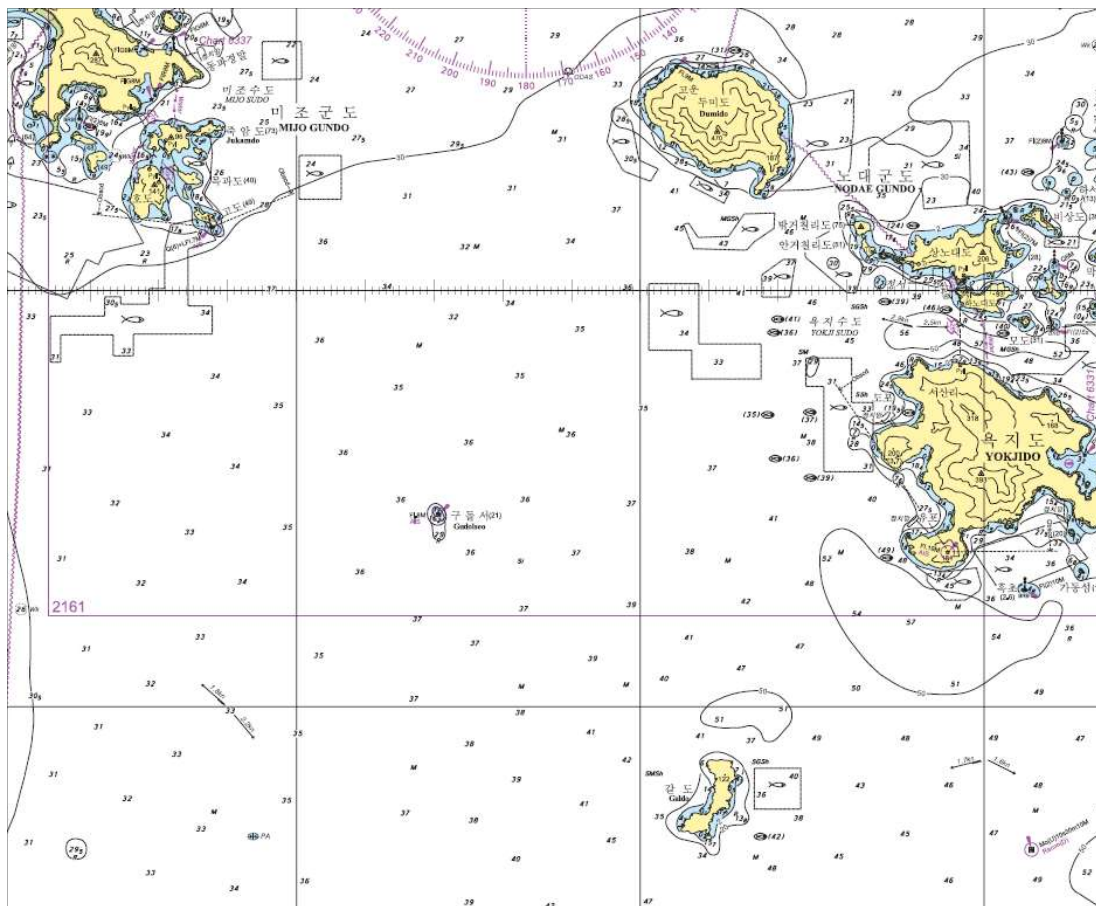

남해군 새우조망어업 조업구역도



경 위 도 (WGS)		
	위 도	경 도
1	34-41-11.268	128-05-22.179
2	34-37-41.291	128-05-22.181
3	34-37-41.290	128-00-22.207
4	34-34-41.310	128-00-22.208
5	34-34-41.312	128-07-22.172
6	34-41-11.269	128-07-22.168

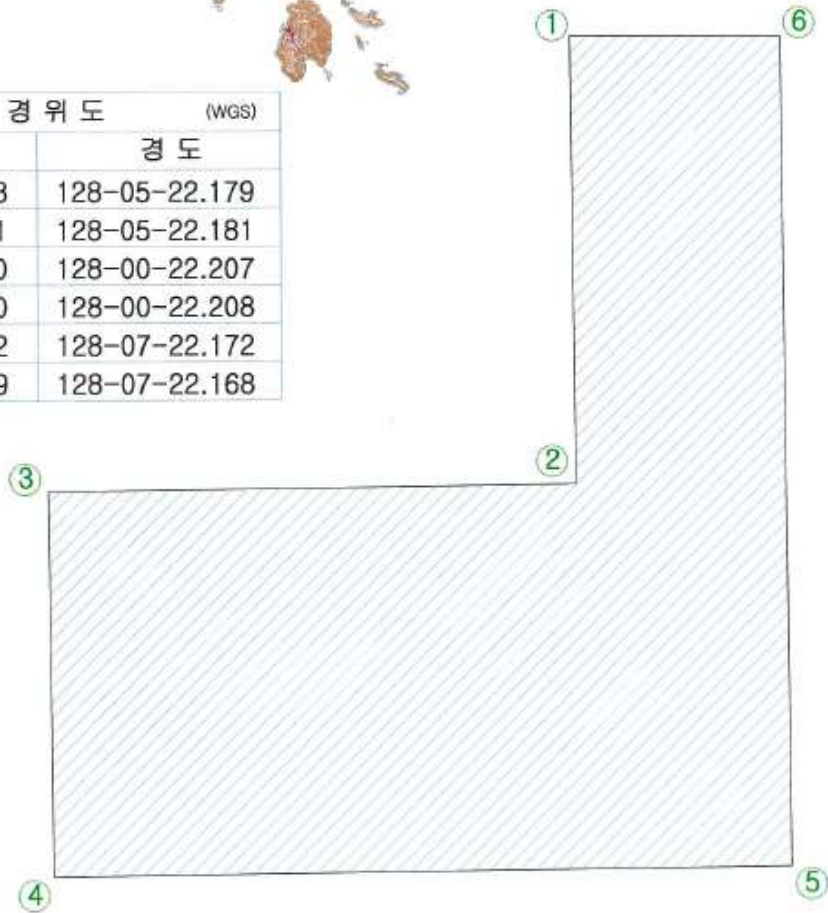

□ 해상경계 획선안(1, 2, 3, 4안)

